Laudate Dominum

Gianantonio Alberton (*1974)

2009

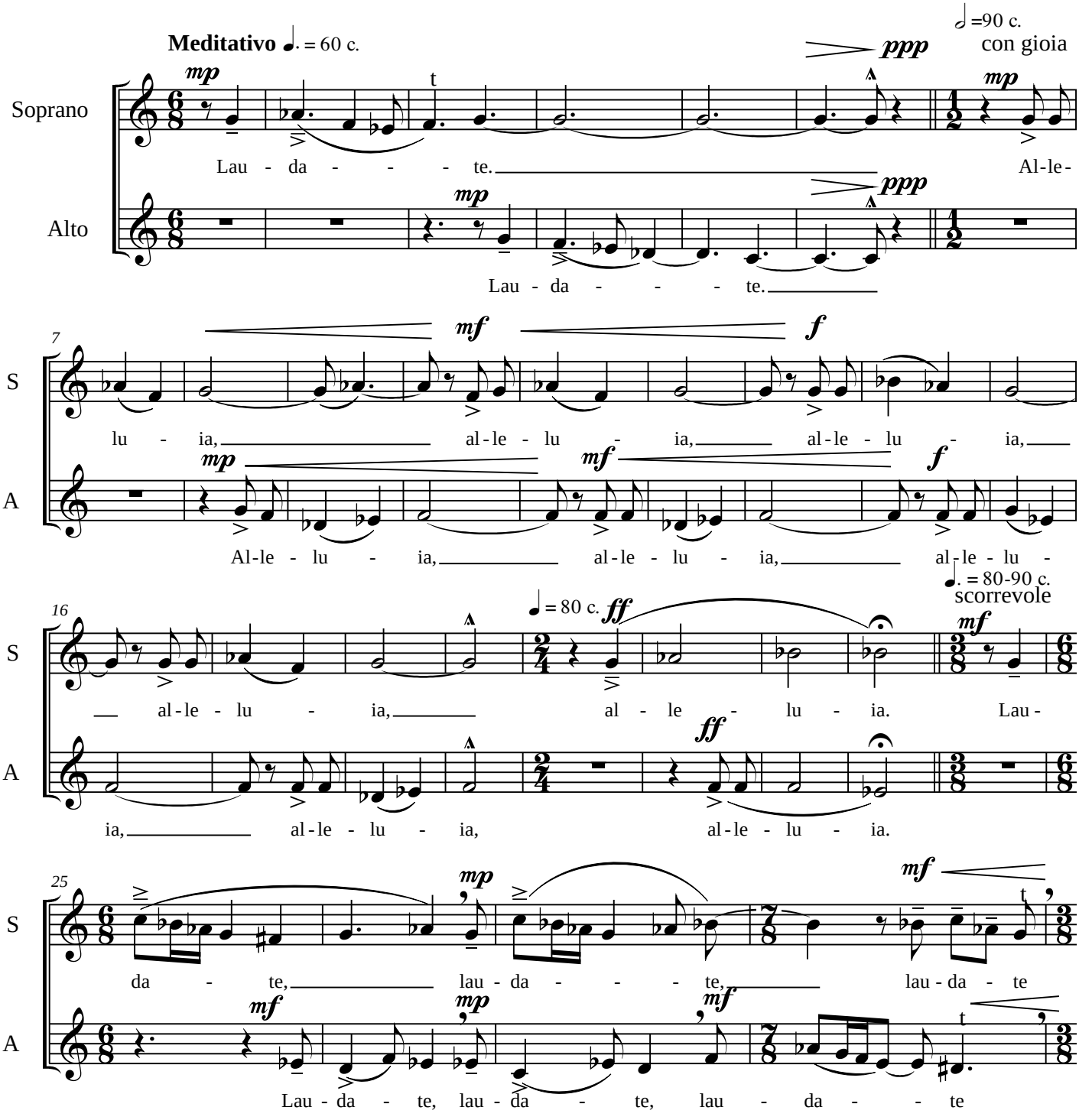

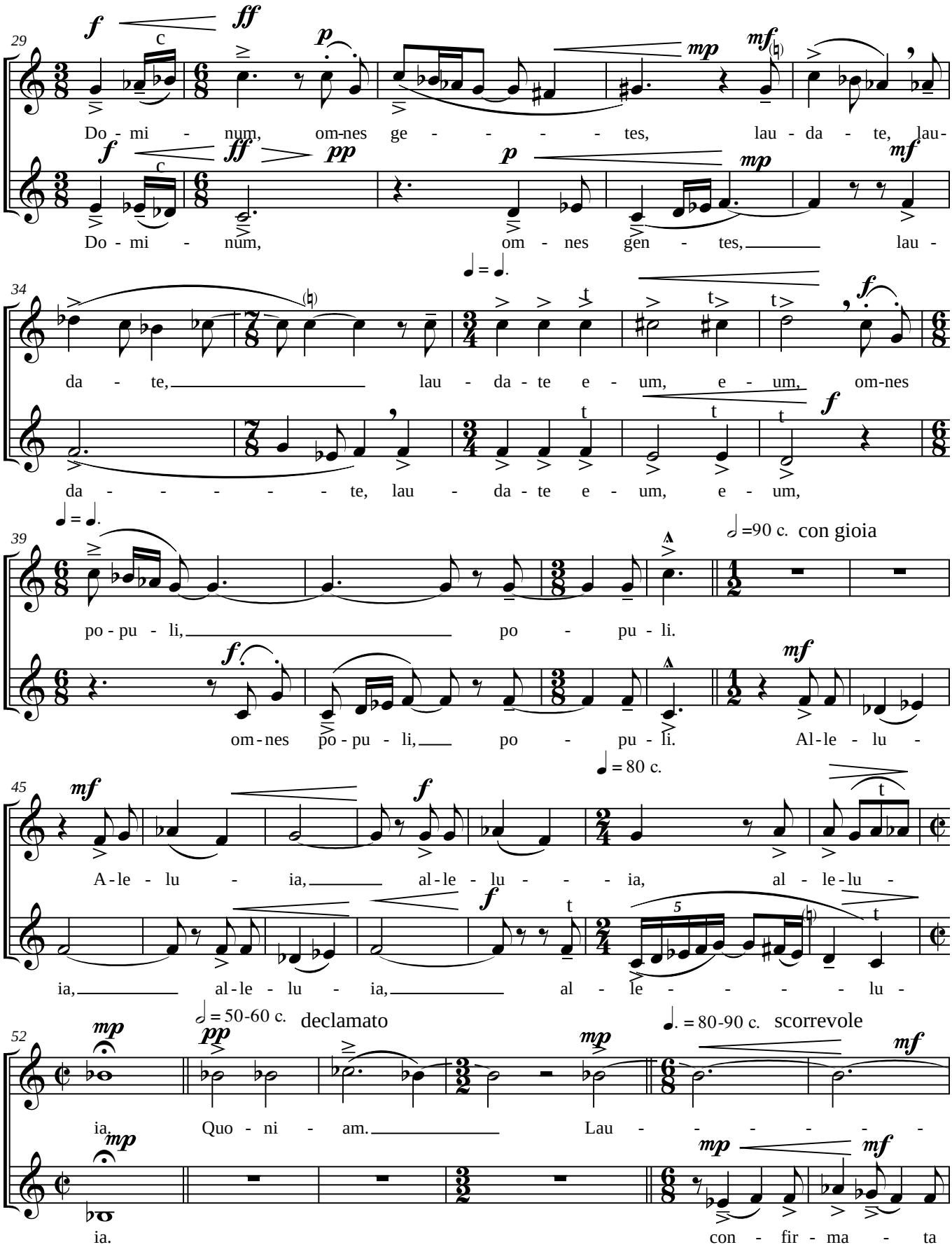
29
S
A
Do - mi - num, om-nes ge - - - - - tes, lau - da - te, lau-
Do - mi - num, om - nes gen - tes, lau -
34
da - te, lau - da - te e - um, e - um, om-nes
da - - - - - - te, lau - da - te e - um, e - um,
39
po - pu - li, po - pu - li.
om - nes po - pu - li, po - pu - li. Al - le - lu -
45
A - le - lu - ia, al - le - lu - - - ia, al - le - lu -
ia, al - le - lu - ia, al - le - - - - - lu -
52
ia.
Quo - ni - am. Lau - - - - - - -
ia.
con - fir - ma - ta
con gioia
declamato
scorrevole

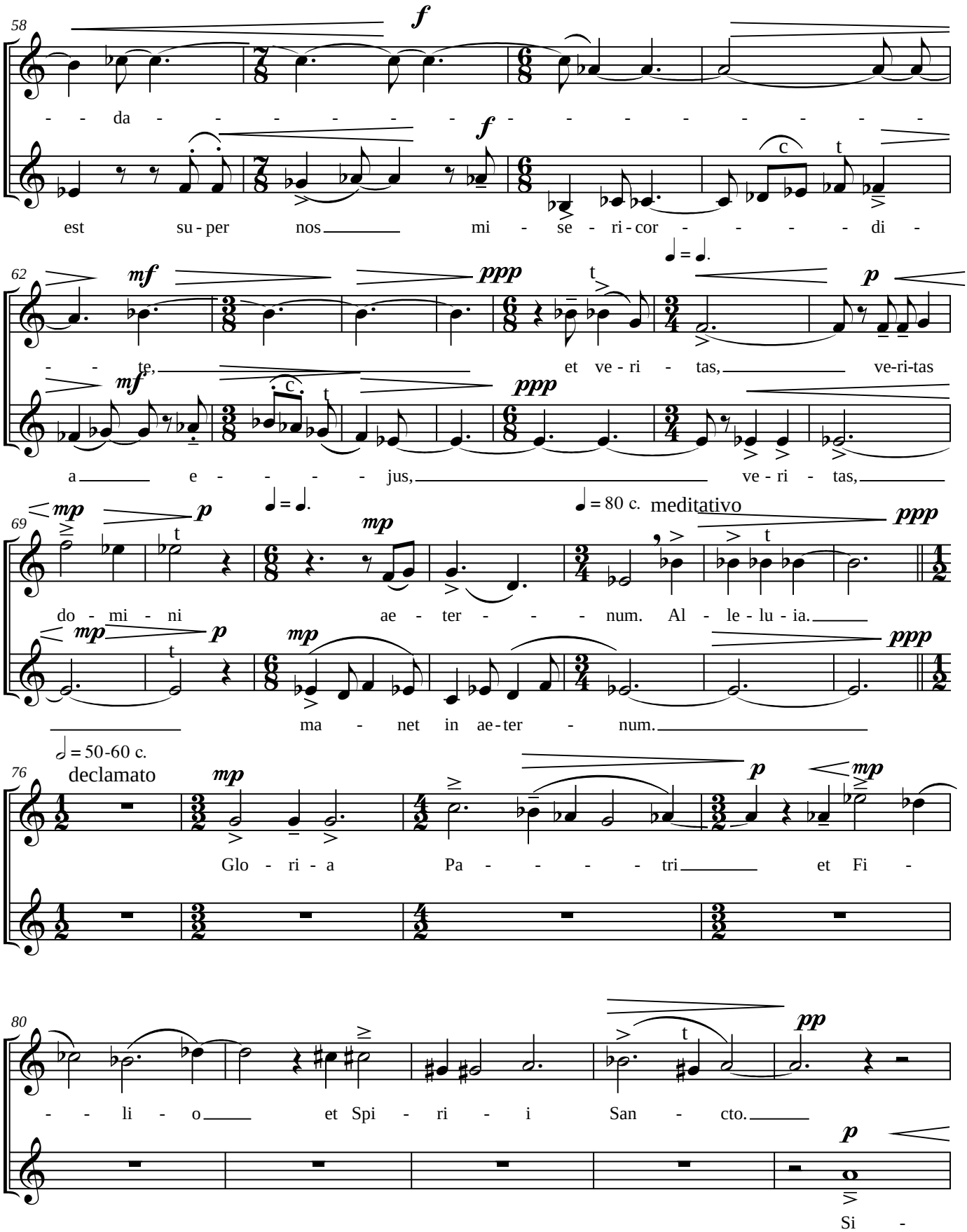

58

S

- - da -

A

est su - per nos mi - se - ri - cor - - - - - di -

62

S

- - te, et ve - ri - tas, ve-ri-tas

A

a e - - - - - jus, ve - ri - tas,

69

S

do - mi - ni ae - ter - - - - num. Al - le - lu - ia.

A

ma - net in ae - ter - num.

♩ = 80 c. meditativo

♩ = 50-60 c.

76

declamato

S

Glo - ri - a Pa - - - - - tri et Fi -

A

80

S

- - li - o et Spi - ri - i San - cto.

A

Si -

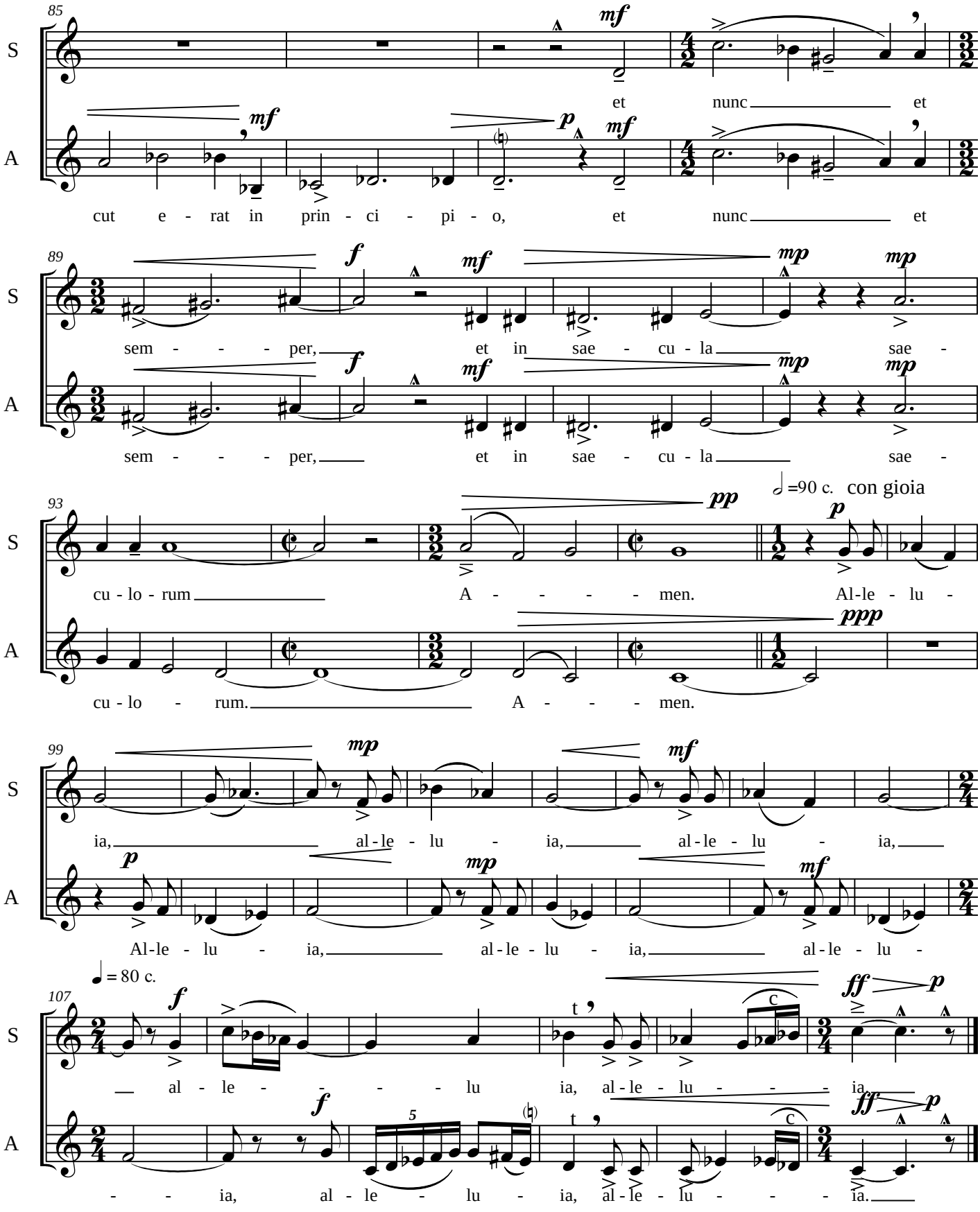
85
S
A
mf
et nunc et
cut e - rat in prin - ci - pi - o, et nunc et
89
f
mf
mp
sem - - - - per, et in sae - cu - la sae -
93
pp
p
=90 c. con gioia
cu - lo - rum A - - - - men. Al-le - lu -
ppp
cu - lo - rum. A - - - men.
99
mp
mf
ia, al - le - lu - ia, al - le - lu - ia,
Al-le - lu - ia, al - le - lu - ia, al - le - lu -
107
= 80 c.
f
ff
al - le - - - - lu ia, al - le - lu - - - ia
- - ia, al - le - lu - ia, al - le - lu - - - ia.